

CARNET DE COUPES TRANSVERSALES

existant / projet

NOTA: La nature des cloisons est définie sur les plans P-03 à P-06,
sont représentés en rouge sur les coupes les éléments curés et démolis.

REHABILITATION ET SURELEVATION DU BATIMENT A CAMPUS VILLEJEAN RENNES			
UNIVERSITE RENNES 2 MAITRISE D'OUVRAGE Place du Recteur Henri le Moal - CS 24307 - 35043 RENNES Cedex Tél. : 02 99 14 10 00			
DEKRA CSPS et BUREAU de CONTROLE AGENCE BRETAGNE Immeuble Sémiramis 1 Allée du Communal ZA de la Hallerais 35770 VERN SUR SEICHE			
ATELIER ROBAIN GUIEYSSE ARCHITECTES MANDATAIRES 1 bis cité Griset / 75011 Paris Tél. : 01.43.55.90.69 villejean@atelier-arcg.fr			
BMC2 ARCHITECTES 15 rue Martel/ 75010 Paris Tél. : 01.53.34.03.36 villejean@bmc2.fr			
I2C Ingenierie BET Fluides 25 rue Bahun Rault 35760 Saint-Grégoire Tél. : 02.99.87.18.87 i2c@i2c-sa.fr			
BATISERF BET STRUCTURE 11 Bd Paul Langevin 38600 Fontaine Tél : 04 76 24 83 84 agence@batiserf.com			
BMF ECONOMISTE 250, route de Charavines 38140 Le Rivier d'Apprieu Tél: 04 76 65 19 34 bureau@bmf-conseil.fr			
CSB CSSI 39 rue des Granges Galand 37 550 SAINT AVERTIN Tél : 01 30 30 58 10 contact@ssiconsulting.fr			
THERMIBEL ACOUSTIQUE 3, rue des Pins 38100 GRENOBLE Tél : 04.38.12.15.70 thermibel@thermibel.fr			
AIA OPC 6 rue d'Ouessant Pentagone 2, 35760 Saint-Grégoire Tél : 02 99 68 97 17 Aia.management.rennes@a-i-a.fr			
INAXE MOE Amiante 2 bis rue du Pâtis Tatelin 35700 Rennes Tél : 02 99 68 97 17 contact@inaxe.fr			
fichier:	RVJ_T_EX ET PRO_Coupes_PRO.dwg		
date:	imprimé le 16/04/2024		
affaire:	phase:	émetteur:	
VJR	DCE-LOT 1	archi	
échelle:	type:	numéro:	ind:
1/100	C01	01-16	

Les cotes et surfaces sont données à titre indicatif. Les entreprises sont tenues de les contrôler sur site

document:	RVJ_T_EX ET PRO_Coupes_PRO.dwg		
date:	imprimé le 16/04/2024		
affaire:	phase:	emetteur:	
/JR	DCE-LOT 1	archi	
échelle:	type:	numéro:	ind:
/100	C01	01	

Les cotes et surfaces sont données à titre indicatif. Les entreprises sont tenues de les contrôler sur site



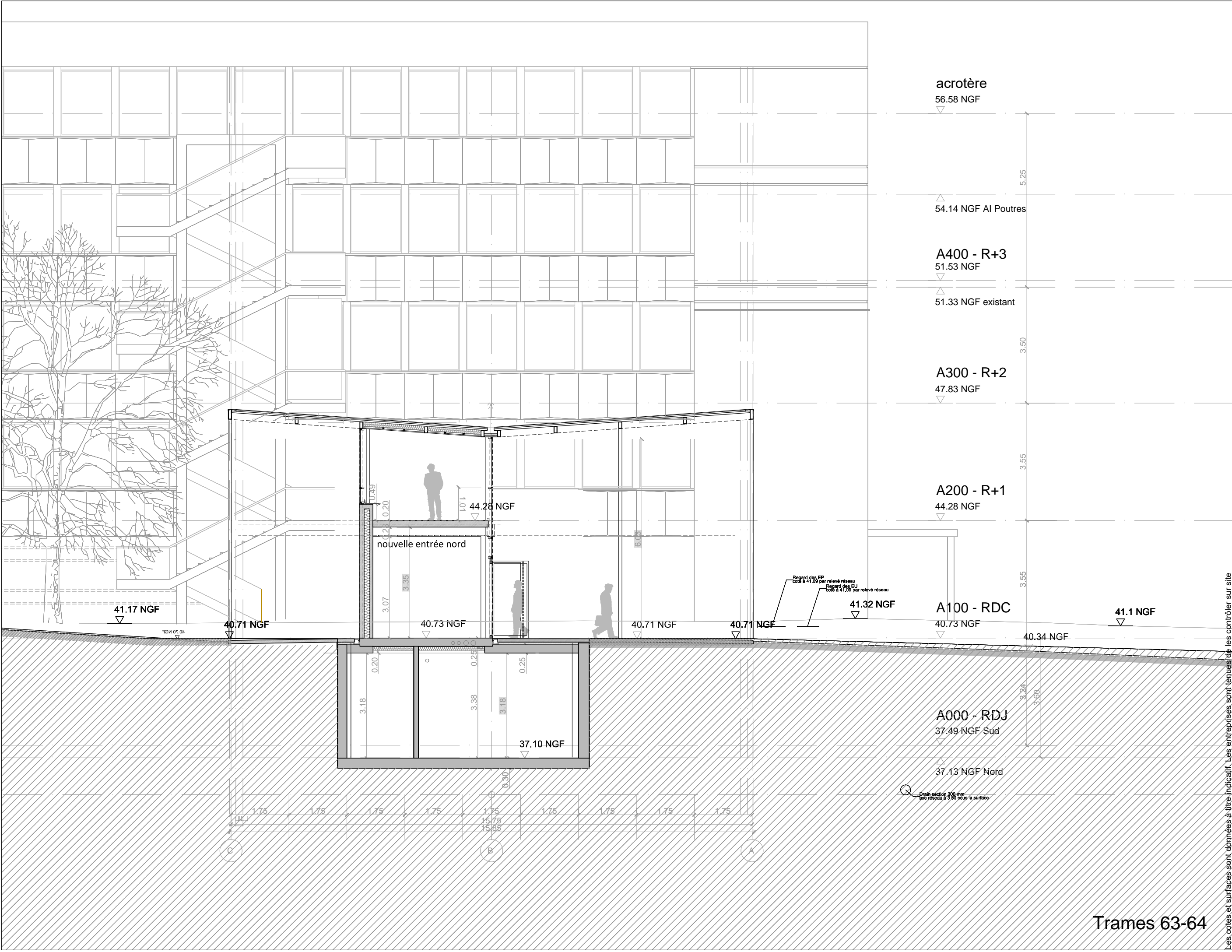

REHABILITATION ET SURELEVATION DU BATIMENT A CAMPUS VILLEJEAN RENNES			
UNIVERSITE RENNES 2 MAITRISE D'OUVRAGE Place du Recteur Henri le Moal - CS 24307 - 35043 RENNES Cedex Tél. : 02 99 14 10 00			
DEKRA CSPS et BUREAU de CONTROLE AGENCE BRETAGNE Immeuble Sémiramis 1 Allée du Communal ZA de la Hallerais 35770 VERN SUR SEICHE			
ATELIER ROBAIN GUIEYSSE ARCHITECTES MANDATAIRES 1 bis cité Griset / 75011 Paris Tél. : 01.43.55.90.69 villejean@atelier-arcg.fr			
BMC2 ARCHITECTES 15 rue Martel/ 75010 Paris Tél. : 01.53.34.03.36 villejean@bmc2.fr			
I2C Ingenierie BET Fluides 25 rue Bahon Rault 35760 Saint-Grégoire Tél. : 02.99.87.18.87 i2c@i2c-sa.fr			
BATISERF BET STRUCTURE 11 Bd Paul Langevin 38600 Fontaine Tél : 04 76 24 83 84 agence@batiserf.com			
BMF ECONOMISTE 250, route de Charavines 38140 Le Rivier d'Apprieu Tél: 04 76 65 19 34 bureau@bmf-conseil.fr			
CSB CSSI 39 rue des Granges Galand 37 550 SAINT AVERTIN Tél : 01 30 30 58 10 contact@ssiconsulting.fr			
THERMIBEL ACOUSTIQUE 3, rue des Pins 38100 GRENOBLE Tél : 04.38.12.15.70 thermibel@thermibel.fr			
AIA OPC 6 rue d'Ouessant Pentagone 2, 35760 Saint-Grégoire Tél : 02 99 68 97 17 Aia.management.rennes@a-i-a.fr			
INAXE MOE Amiante 2 bis rue du Pâtis Tatelin 35700 Rennes Tél : 02 99 68 97 17 contact@inaxe.fr			
COUPES PROJETS			
fichier:	RVJ_T_EX ET PRO_Coupes_PRO.dwg		
date:	imprimé le 16/04/2024		
affaire:	phase:	emetteur:	
VJR	DCE-LOT 1	archi	
échelle:	type:	numéro:	ind:
1/100	C01	11	

Les cotes et surfaces sont données à titre indicatif. Les entreprises sont tenues de les contrôler sur site

Trames 63-64

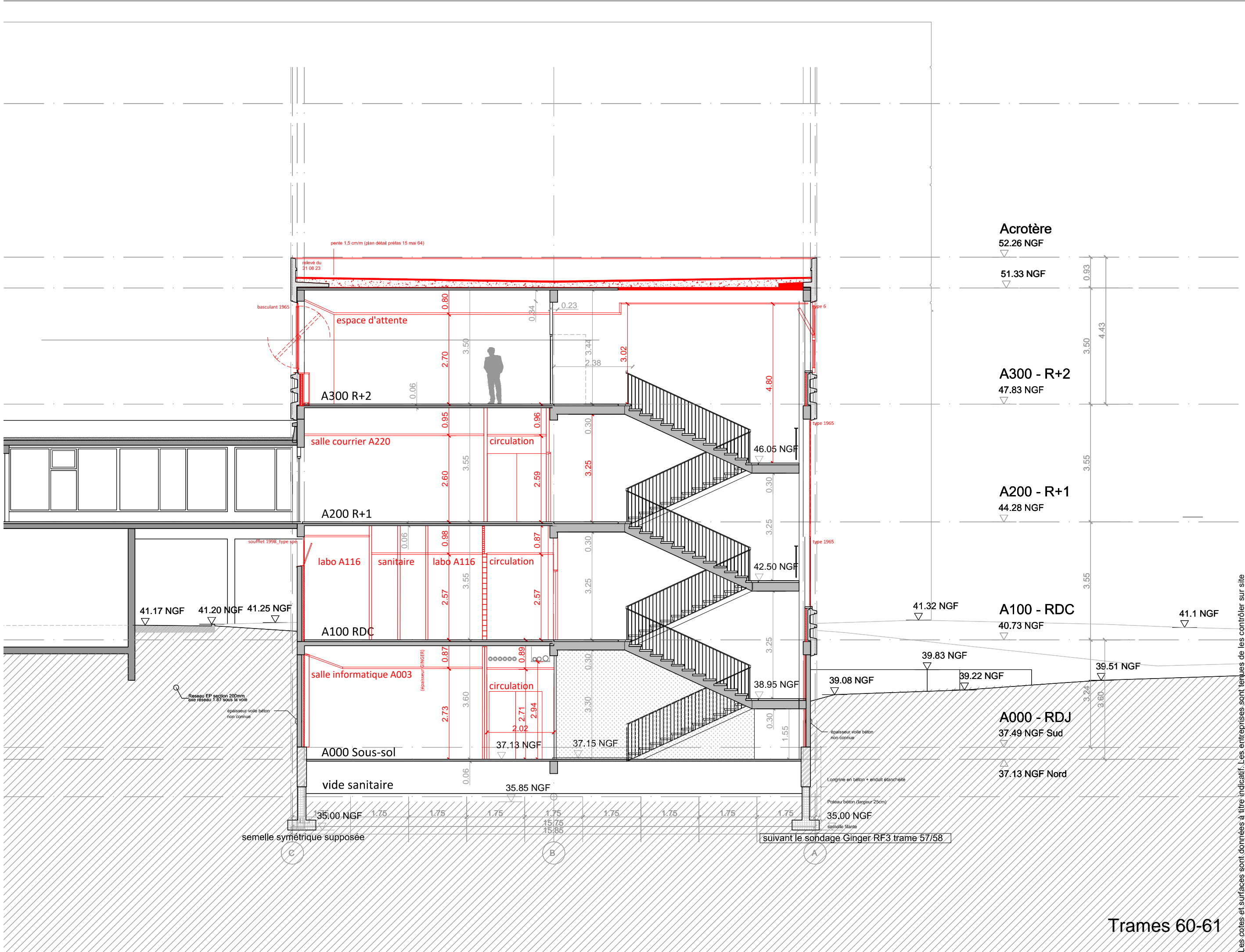

REHABILITATION ET SURELEVATION DU BATIMENT A CAMPUS VILLEJEAN RENNES			
UNIVERSITE RENNES 2 MAITRISE D'OUVRAGE Place du Recteur Henri le Moal - CS 24307 - 35043 RENNES Cedex Tél. : 02 99 14 10 00			
DEKRA CSPS et BUREAU de CONTROLE AGENCE BRETAGNE Immeuble Sémiramis 1 Allée du Communal ZA de la Hallerais 35770 VERN SUR SEICHE			
ATELIER ROBAIN GUIEYSSE ARCHITECTES MANDATAIRES 1 bis cité Griset / 75011 Paris Tél. : 01.43.55.90.69 villejean@atelier-arcg.fr			
BMC2 ARCHITECTES 15 rue Martel/ 75010 Paris Tél. : 01.53.34.03.36 villejean@bmc2.fr			
I2C Ingenierie BET Fluides 25 rue Bahun Rault 35760 Saint-Grégoire Tél. : 02.99.87.18.87 i2c@i2c-sa.fr			
BATISERF BET STRUCTURE 11 Bd Paul Langevin 38600 Fontaine Tél : 04 76 24 83 84 agence@batiserf.com			
BMF ECONOMISTE 250, route de Charavines 38140 Le Rivier d'Apprieu Tél: 04 76 65 19 34 bureau@bmf-conseil.fr			
CSB CSSI 39 rue des Granges Galand 37 550 SAINT AVERTIN Tél : 01 30 30 58 10 contact@ssiconsulting.fr			
THERMIBEL ACOUSTIQUE 3, rue des Pins 38100 GRENOBLE Tél : 04.38.12.15.70 thermibel@thermibel.fr			
AIA OPC 6 rue d'Ouessant Pentagone 2, 35760 Saint-Grégoire Tél : 02 99 68 97 17 Aia.management.rennes@a-i-a.fr			
INAXE MOE Amiante 2 bis rue du Pâtis Tatelin 35700 Rennes Tél : 02 99 68 97 17 contact@inaxe.fr			
COUPES EXISTANTS			
fichier:	RVJ_T_EX ET PRO_Coupes_PRO.dwg		
date:	imprimé le 16/04/2024		
affaire:	phase:	emetteur:	
VJR	DCE-LOT 1	archi	
échelle:	type:	numéro:	ind:
1/100	C01	02	

Les cotes et surfaces sont données à titre indicatif. Les entreprises sont tenues de les contrôler sur site

Trames 60-61

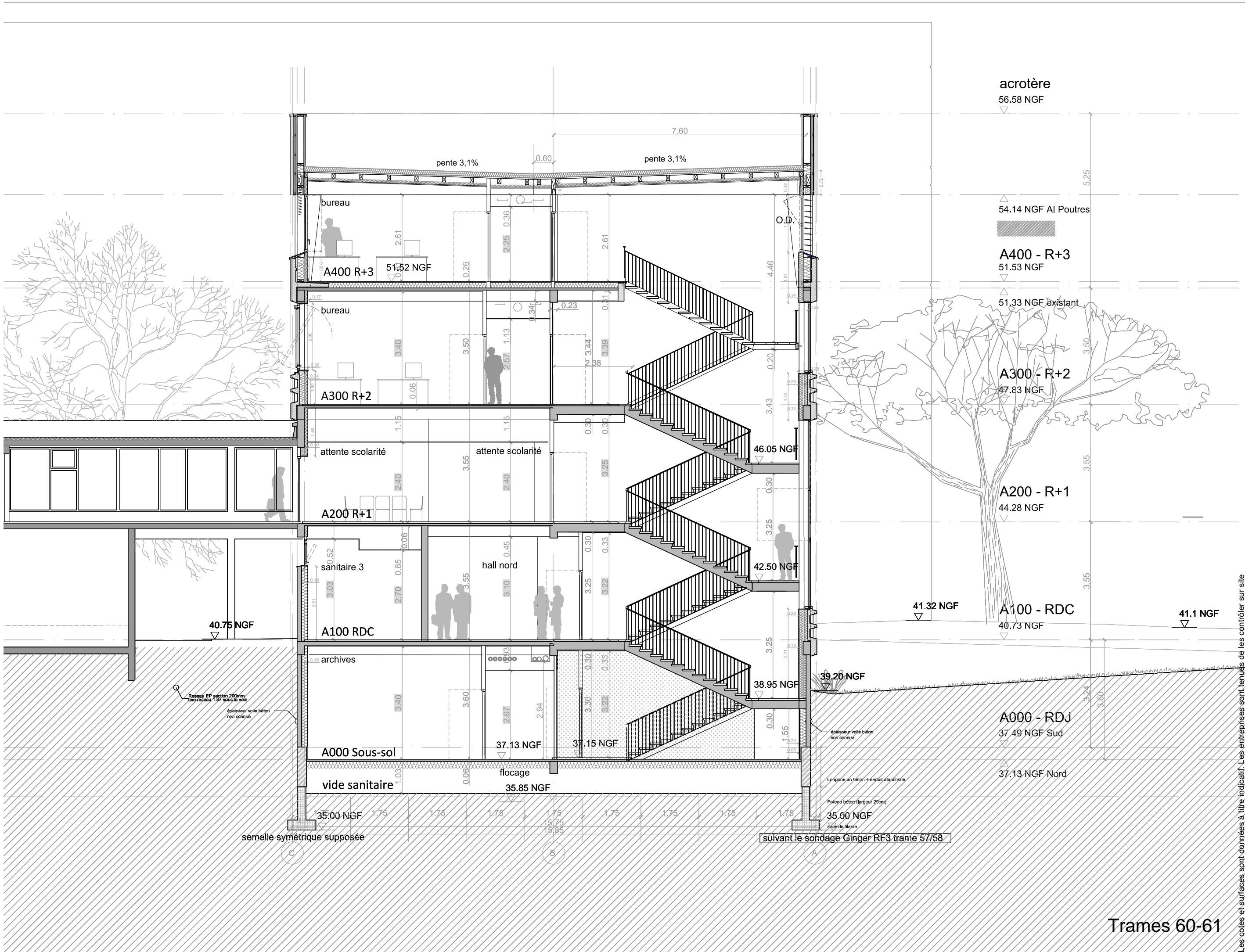

REHABILITATION ET SURELEVATION DU BATIMENT A

CAMPUS VILLEJEAN
RENNES

UNIVERSITE RENNES 2
MAITRISE D'OUVRAGE

Place du Recteur Henri le Moal - CS
24307 - 35043 RENNES Cedex
Tél. : 02 99 14 10 00

DEKRA CSPS et BUREAU de CONTROLE

AGENCE BRETAGNE
Immeuble Sémiramis 1
Allée du Communal ZA de la Hallerais
35770 VERN SUR SEICHE

ATELIER ROBAIN GUIEYSSE ARCHITECTES MANDATAIRES

1 bis cité Griset / 75011 Paris
Tél. : 01.43.55.90.69
villejean@atelier-arcg.fr

BMC2 ARCHITECTES

15 rue Martel/ 75010 Paris
Tél. : 01.53.34.03.36
villejean@bmc2.fr

I2C Ingenierie BET Fluides

25 rue Bahun Rault
35760 Saint-Grégoire
Tél. : 02.99.87.18.87 i2c@i2c-sa.fr

BATISERF BET STRUCTURE

11 Bd Paul Langevin 38600 Fontaine
Tél : 04 76 24 83 84
agence@batiserf.com

BMF ECONOMISTE

250, route de Charavines 38140 Le
Rivier d'Apprieu
Tél: 04 76 65 19 34
bureau@bmf-conseil.fr

CSB CSSI

39 rue des Granges Galand 37 550
SAINT AVERTIN
Tél : 01 30 30 58 10
contact@ssiconsulting.fr

THERMIBEL ACOUSTIQUE

3, rue des Pins 38100 GRENOBLE
Tél : 04.38.12.15.70
thermibel@thermibel.fr

AIA OPC

6 rue d'Ouessant Pentagone 2, 35760
Saint-Grégoire
Tél : 02 99 68 97 17
Aia.management.rennes@a-i-a.fr

INAXE MOE Amiante

2 bis rue du Pâtis Tatin
35700 Rennes
Tél : 02 99 68 97 17
contact@inaxe.fr

COUPES PROJETS

fichier:	RVJ_T_EX ET PRO_Coupes_PRO.dwg		
date:	imprimé le 16/04/2024		
affaire:	phase:	emetteur:	
VJR	DCE-LOT 1	archi	
échelle:	type:	numéro:	ind:
1/100	C01	12	

Les cotes et surfaces sont données à titre indicatif. Les entreprises sont tenues de les contrôler sur site

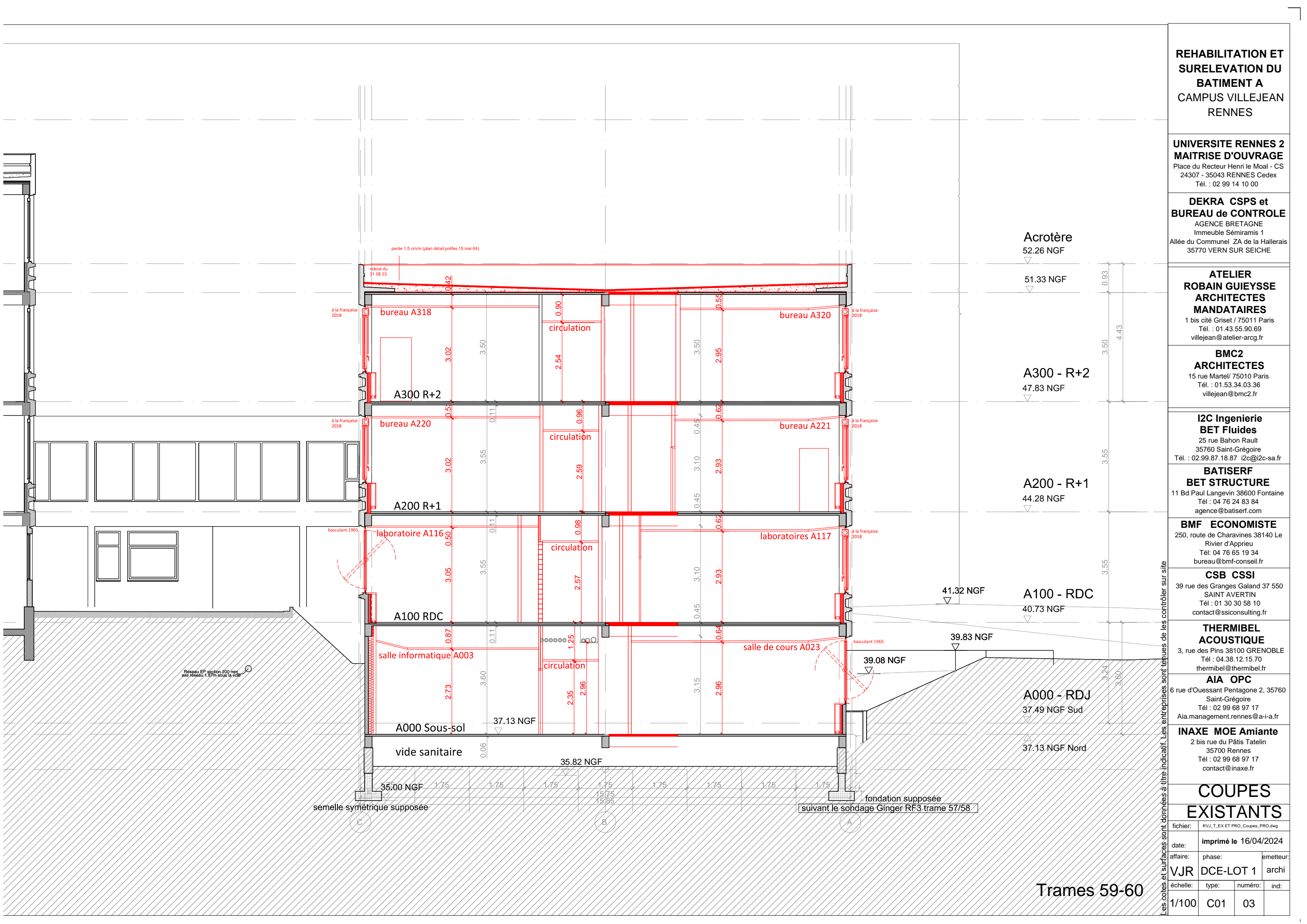

REHABILITATION ET
SURELEVATION DU
BATIMENT A
CAMPUS VILLEJEAN
RENNES

UNIVERSITE RENNES 2
MAITRISE D'OUVRAGE
Place du Recteur Henri le Moal - CS
24307 - 35043 RENNES Cedex
Tél. : 02 99 14 10 00

DEKRA CSPS et
BUREAU de CONTROLE
AGENCE BRETAGNE
Immeuble Sémiramis 1
Allée du Communal ZA de la Hallerais
35770 VERN SUR SEICHE

ATELIER
ROBAIN GUIEYSSE
ARCHITECTES
MANDATAIRES
1 bis cité Griset / 75011 Paris
Tél. : 01.43.55.90.69
villejean@atelier-arcg.fr

BMC2
ARCHITECTES
15 rue Martel/ 75010 Paris
Tél. : 01.53.34.03.36
villejean@bmc2.fr

I2C Ingenierie
BET Fluides
25 rue Bahon Rault
35760 Saint-Grégoire
Tél. : 02.99.87.18.87 i2c@i2c-sa.fr

BATISERF
BET STRUCTURE
11 Bd Paul Langevin 38600 Fontaine
Tél : 04 76 24 83 84
agence@batiserf.com

BMF ECONOMISTE
250, route de Charavines 38140 Le
Rivier d'Apprieu
Tél: 04 76 65 19 34
bureau@bmf-conseil.fr

CSB CSSI
39 rue des Granges Galand 37 550
SAINT AVERTIN
Tél : 01 30 30 58 10
contact@ssiconsulting.fr

THERMIBEL
ACOUSTIQUE
3, rue des Pins 38100 GRENOBLE
Tél : 04.38.12.15.70
thermibel@thermibel.fr

AIA OPC
6 rue d'Ouessant Pentagone 2, 35760
Saint-Grégoire
Tél : 02 99 68 97 17
Aia.management.rennes@a-i-a.fr

INAXE MOE Amiante
2 bis rue du Pâtis Tatelin
35700 Rennes
Tél : 02 99 68 97 17
contact@inaxe.fr

COUPES
EXISTANTS

fichier:	RVJ_T_EX ET PRO_Coupes_PRO.dwg		
date:	imprimé le 16/04/2024		
affaire:	phase:	emetteur:	
VJR	DCE-LOT 1	archi	
échelle:	type:	numéro:	ind:
1/100	C01	03	

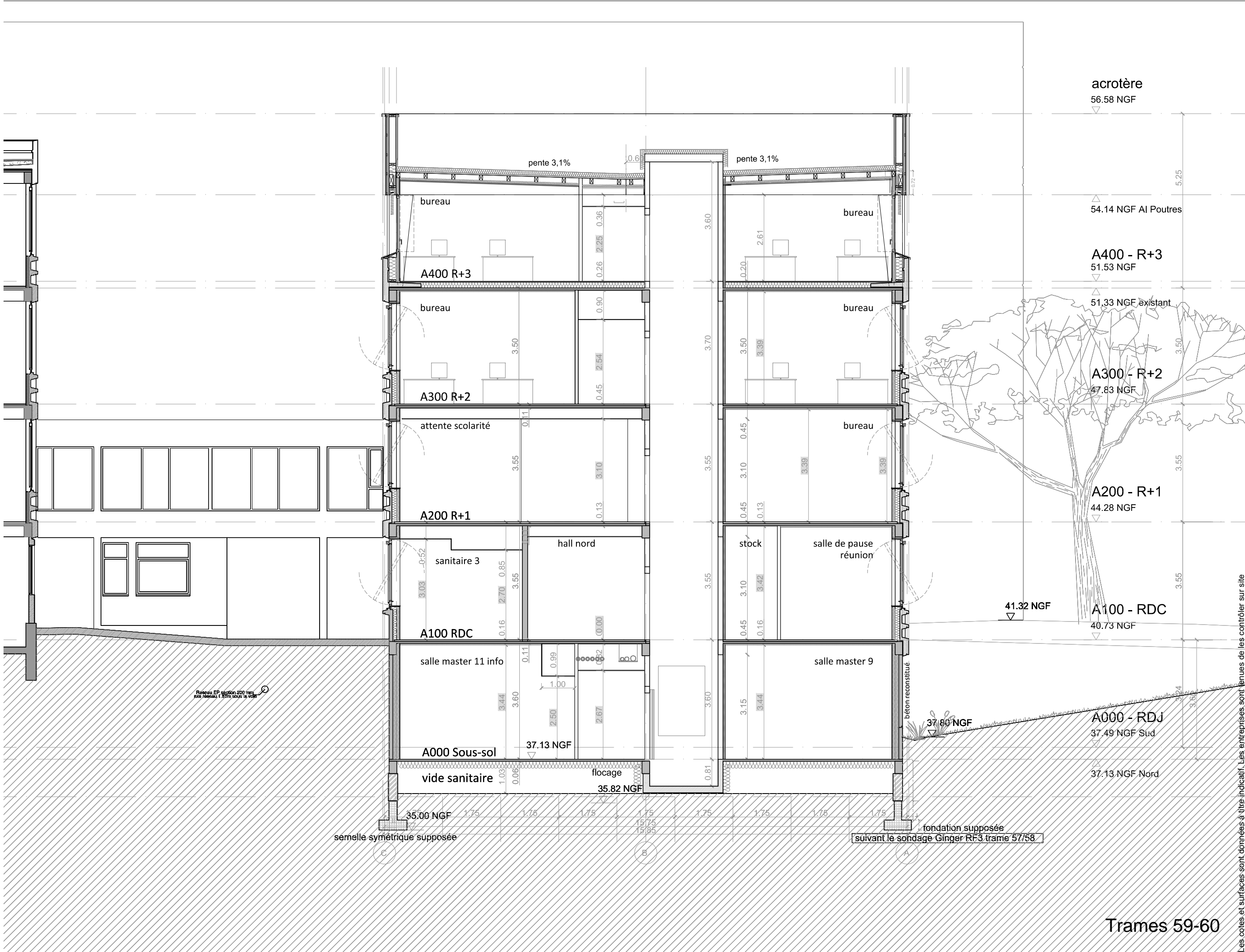

REHABILITATION ET SURELEVATION DU BATIMENT A CAMPUS VILLEJEAN RENNES			
UNIVERSITE RENNES 2 MAITRISE D'OUVRAGE Place du Recteur Henri le Moal - CS 24307 - 35043 RENNES Cedex Tél. : 02 99 14 10 00			
DEKRA CSPS et BUREAU de CONTROLE AGENCE BRETAGNE Immeuble Sémiramis 1 Allée du Communal ZA de la Hallerais 35770 VERN SUR SEICHE			
ATELIER ROBAIN GUIEYSSE ARCHITECTES MANDATAIRES 1 bis cité Griset / 75011 Paris Tél. : 01.43.55.90.69 villejean@atelier-arcg.fr			
BMC2 ARCHITECTES 15 rue Martel/ 75010 Paris Tél. : 01.53.34.03.36 villejean@bmc2.fr			
I2C Ingenierie BET Fluides 25 rue Bahun Rault 35760 Saint-Grégoire Tél. : 02.99.87.18.87 i2c@i2c-sa.fr			
BATISERF BET STRUCTURE 11 Bd Paul Langevin 38600 Fontaine Tél : 04 76 24 83 84 agence@batiserf.com			
BMF ECONOMISTE 250, route de Charavines 38140 Le Rivier d'Apprieu Tél: 04 76 65 19 34 bureau@bmf-conseil.fr			
CSB CSSI 39 rue des Granges Galand 37 550 SAINT AVERTIN Tél : 01 30 30 58 10 contact@ssiconsulting.fr			
THERMIBEL ACOUSTIQUE 3, rue des Pins 38100 GRENOBLE Tél : 04.38.12.15.70 thermibel@thermibel.fr			
AIA OPC 6 rue d'Ouessant Pentagone 2, 35760 Saint-Grégoire Tél : 02 99 68 97 17 Aia.management.rennes@a-i-a.fr			
INAXE MOE Amiante 2 bis rue du Pâtis Tatelin 35700 Rennes Tél : 02 99 68 97 17 contact@inaxe.fr			
COUPES PROJETS			
fichier:	RVJ_T_EX ET PRO_Coupes_PRO.dwg		
date:	imprimé le 16/04/2024		
affaire:	phase:	emetteur:	
VJR	DCE-LOT 1	archi	
échelle:	type:	numéro:	ind:
1/100	C01	13	

nom du fichier:	RVJ_T_EX ET PRO_Coupes_PRO.dwg		
date:	imprimé le 16/04/2024		
numéro de dossier:	phase:	emetteur:	
0/JR	DCE-LOT 1	archi	
feuille:	type:	numéro:	ind:
1/100	C01	04	

Les cotes et surfaces sont données à titre indicatif. Les entreprises sont tenues de les contrôler sur site



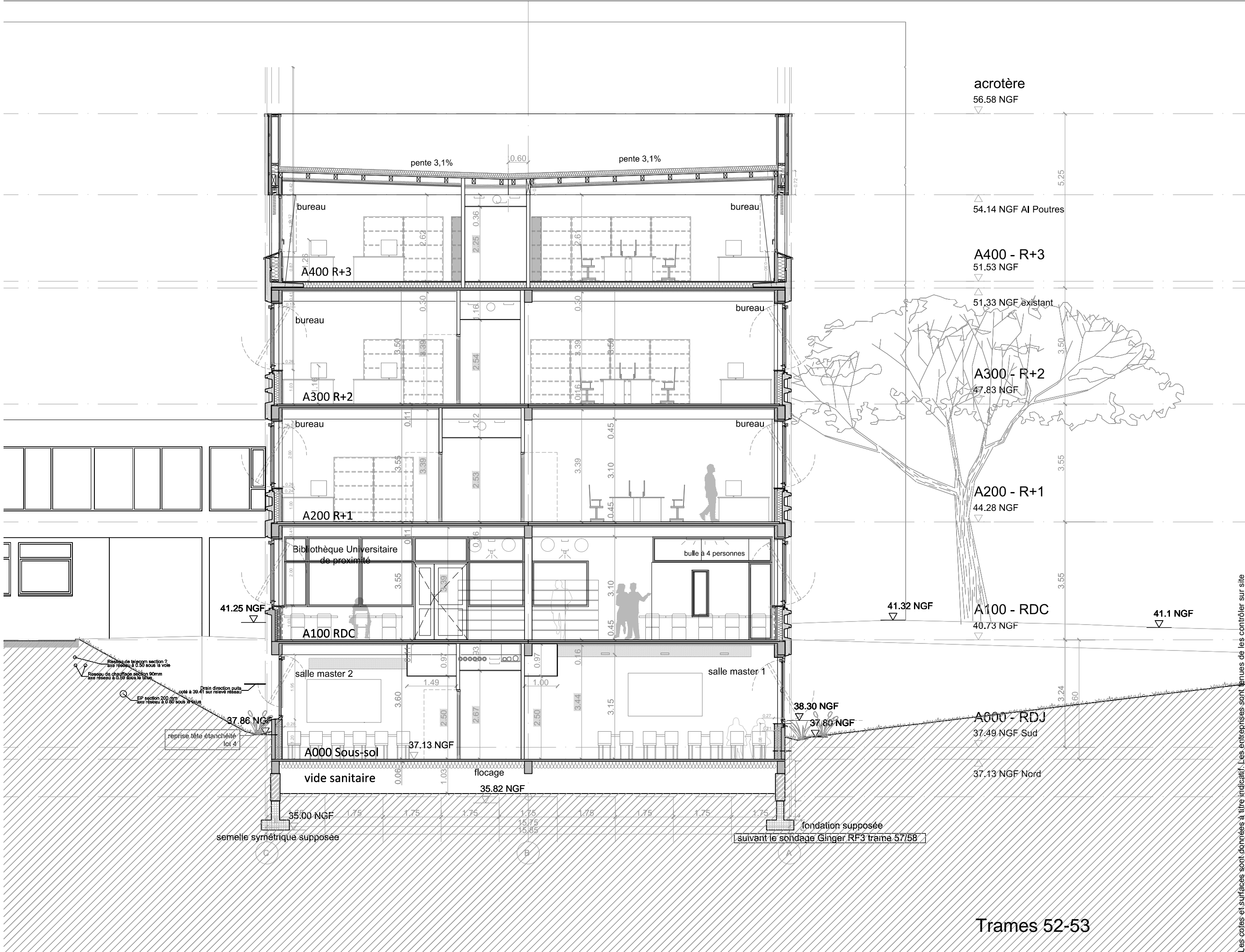

REHABILITATION ET SURELEVATION DU BATIMENT A CAMPUS VILLEJEAN RENNES			
UNIVERSITE RENNES 2 MAITRISE D'OUVRAGE Place du Recteur Henri le Moal - CS 24307 - 35043 RENNES Cedex Tél. : 02 99 14 10 00			
DEKRA CSPS et BUREAU de CONTROLE AGENCE BRETAGNE Immeuble Sémiramis 1 Allée du Communal ZA de la Hallerais 35770 VERN SUR SEICHE			
ATELIER ROBAIN GUIEYSSE ARCHITECTES MANDATAIRES 1 bis cité Griset / 75011 Paris Tél. : 01.43.55.90.69 villejean@atelier-arcg.fr			
BMC2 ARCHITECTES 15 rue Martel/ 75010 Paris Tél. : 01.53.34.03.36 villejean@bmc2.fr			
I2C Ingenierie BET Fluides 25 rue Bahun Rault 35760 Saint-Grégoire Tél. : 02.99.87.18.87 i2c@i2c-sa.fr			
BATISERF BET STRUCTURE 11 Bd Paul Langevin 38600 Fontaine Tél : 04 76 24 83 84 agence@batiserf.com			
BMF ECONOMISTE 250, route de Charavines 38140 Le Rivier d'Apprieu Tél: 04 76 65 19 34 bureau@bmf-conseil.fr			
CSB CSSI 39 rue des Granges Galand 37 550 SAINT AVERTIN Tél : 01 30 30 58 10 contact@ssiconsulting.fr			
THERMIBEL ACOUSTIQUE 3, rue des Pins 38100 GRENOBLE Tél : 04.38.12.15.70 thermibel@thermibel.fr			
AIA OPC 6 rue d'Ouessant Pentagone 2, 35760 Saint-Grégoire Tél : 02 99 68 97 17 Aia.management.rennes@a-i-a.fr			
INAXE MOE Amiante 2 bis rue du Pâtis Tatelin 35700 Rennes Tél : 02 99 68 97 17 contact@inaxe.fr			
COUPES PROJETS			
fichier:	RVJ_T_EX ET PRO_Coupes_PRO.dwg		
date:	imprimé le 16/04/2024		
affaire:	phase:	emetteur:	
VJR	DCE-LOT 1	archi	
échelle:	type:	numéro:	ind:
1/100	C01	14	

Les cotes et surfaces sont données à titre indicatif. Les entreprises sont tenues de les contrôler sur site

Trames 52-53

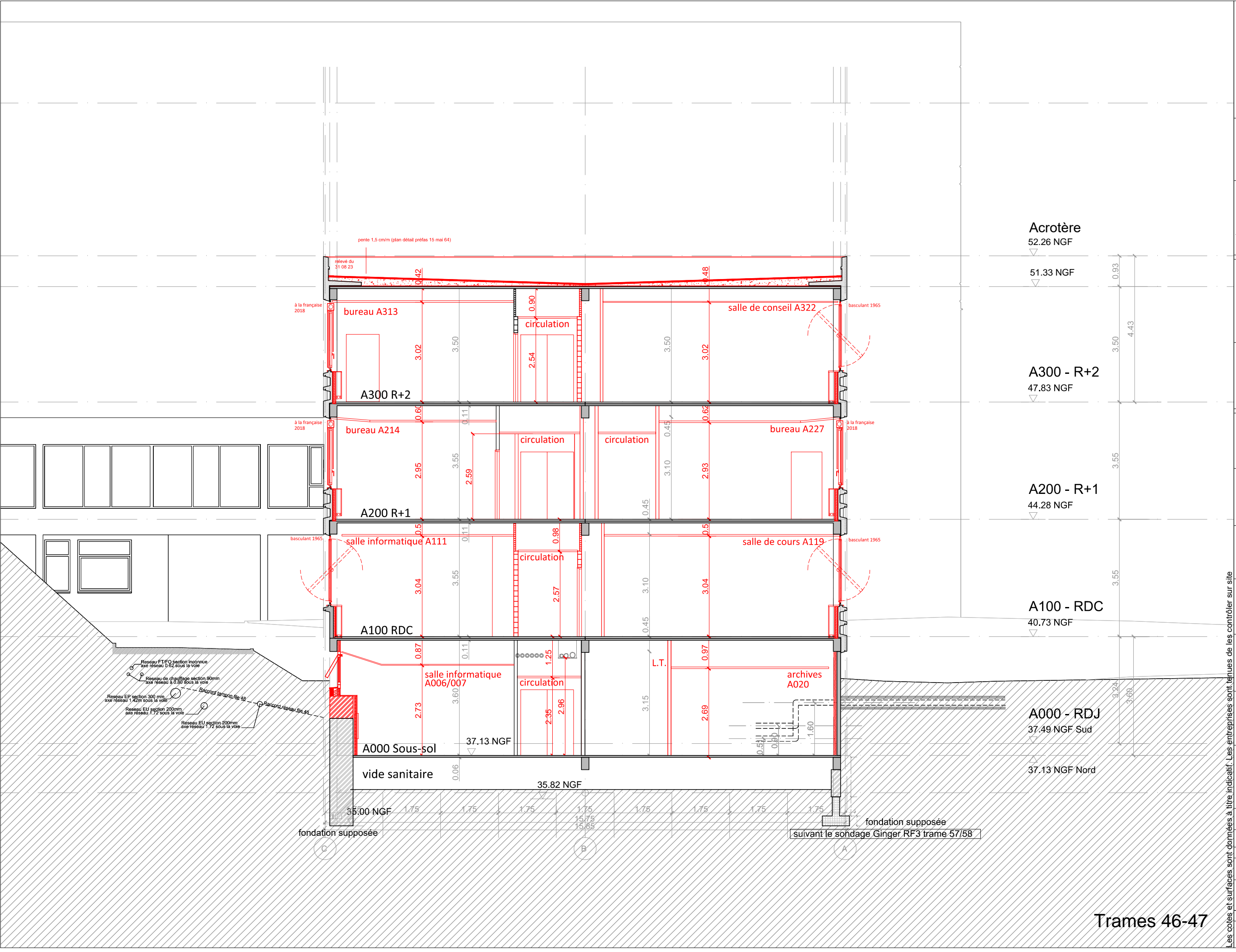

REHABILITATION ET SURELEVATION DU BATIMENT A CAMPUS VILLEJEAN RENNES			
UNIVERSITE RENNES 2 MAITRISE D'OUVRAGE Place du Recteur Henri le Moal - CS 24307 - 35043 RENNES Cedex Tél. : 02 99 14 10 00			
DEKRA CSPS et BUREAU de CONTROLE AGENCE BRETAGNE Immeuble Sémiramis 1 Allée du Communal ZA de la Hallerais 35770 VERN SUR SEICHE			
ATELIER ROBAIN GUIEYSSE ARCHITECTES MANDATAIRES 1 bis cité Griset / 75011 Paris Tél. : 01.43.55.90.69 villejean@atelier-arcg.fr			
BMC2 ARCHITECTES 15 rue Martel/ 75010 Paris Tél. : 01.53.34.03.36 villejean@bmc2.fr			
I2C Ingenierie BET Fluides 25 rue Bahun Rault 35760 Saint-Grégoire Tél. : 02.99.87.18.87 i2c@i2c-sa.fr			
BATISERF BET STRUCTURE 11 Bd Paul Langevin 38600 Fontaine Tél : 04 76 24 83 84 agence@batiserf.com			
BMF ECONOMISTE 250, route de Charavines 38140 Le Rivier d'Apprieu Tél: 04 76 65 19 34 bureau@bmf-conseil.fr			
CSB CSSI 39 rue des Granges Galand 37 550 SAINT AVERTIN Tél : 01 30 30 58 10 contact@ssiconsulting.fr			
THERMIBEL ACOUSTIQUE 3, rue des Pins 38100 GRENOBLE Tél : 04.38.12.15.70 thermibel@thermibel.fr			
AIA OPC 6 rue d'Ouessant Pentagone 2, 35760 Saint-Grégoire Tél : 02 99 68 97 17 Aia.management.rennes@a-i-a.fr			
INAXE MOE Amiante 2 bis rue du Pâtis Tatelin 35700 Rennes Tél : 02 99 68 97 17 contact@inaxe.fr			
COUPES EXISTANTS			
fichier:	RVJ_T_EX ET PRO_Coupes_PRO.dwg		
date:	imprimé le 16/04/2024		
affaire:	phase:	emetteur:	
VJR	DCE-LOT 1	archi	
échelle:	type:	numéro:	ind:
1/100	C01	05	

Les cotes et surfaces sont données à titre indicatif. Les entreprises sont tenues de les contrôler sur site

Trames 46-47

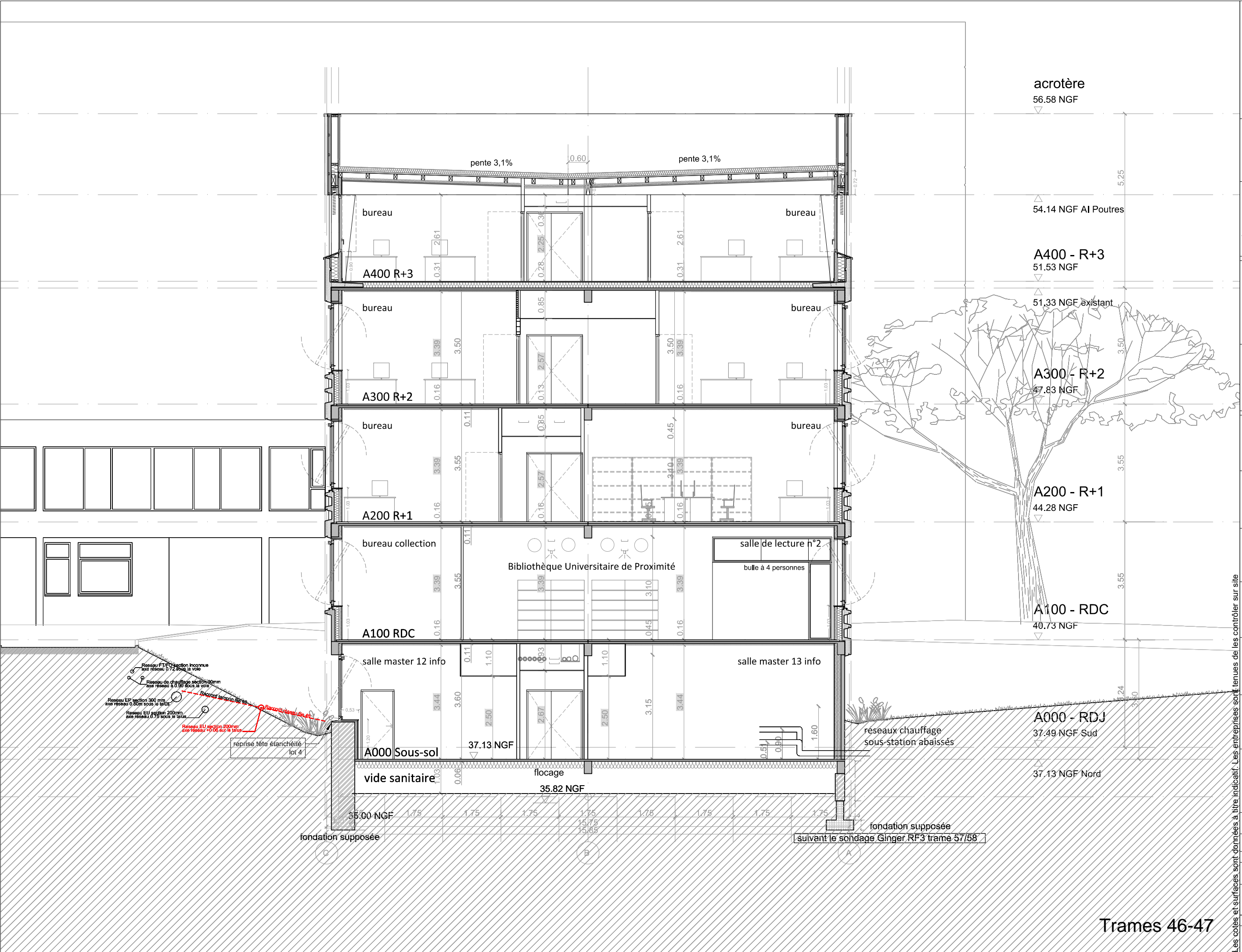

REHABILITATION ET SURELEVATION DU BATIMENT A
CAMPUS VILLEJEAN
RENNES

UNIVERSITE RENNES 2
MAITRISE D'OUVRAGE
Place du Recteur Henri le Moal - CS
24307 - 35043 RENNES Cedex
Tél. : 02 99 14 10 00

DEKRA CSPS et
BUREAU de CONTROLE
AGENCE BRETAGNE
Immeuble Sémiramis 1
Allée du Communal ZA de la Hallerais
35770 VERN SUR SEICHE

ATELIER
ROBAIN GUIEYSSE
ARCHITECTES
MANDATAIRES
1 bis cité Griset / 75011 Paris
Tél. : 01.43.55.90.69
villejean@atelier-arcg.fr

BMC2
ARCHITECTES
15 rue Martel/ 75010 Paris
Tél. : 01.53.34.03.36
villejean@bmc2.fr

I2C Ingenierie
BET Fluides
25 rue Bahun Rault
35760 Saint-Grégoire
Tél. : 02.99.87.18.87 i2c@i2c-sa.fr

BATISERF
BET STRUCTURE
11 Bd Paul Langevin 38600 Fontaine
Tél : 04 76 24 83 84
agence@batiserf.com

BMF ECONOMISTE
250, route de Charavines 38140 Le
Rivier d'Apprieu
Tél: 04 76 65 19 34
bureau@bmf-conseil.fr

CSB CSSI
39 rue des Granges Galand 37 550
SAINT AVERTIN
Tél : 01 30 30 58 10
contact@ssiconsulting.fr

THERMIBEL
ACOUSTIQUE
3, rue des Pins 38100 GRENOBLE
Tél : 04.38.12.15.70
thermibel@thermibel.fr

AIA OPC
6 rue d'Ouessant Pentagone 2, 35760
Saint-Grégoire
Tél : 02 99 68 97 17
Aia.management.rennes@a-i-a.fr

INAXE MOE Amiante
2 bis rue du Pâtis Tatelin
35700 Rennes
Tél : 02 99 68 97 17
contact@inaxe.fr

COUPES PROJETS

fichier:	RVJ_T_EX ET PRO_Coupes_PRO.dwg		
date:	imprimé le 16/04/2024		
affaire:	phase:	emetteur:	
VJR	DCE-LOT 1	archi	
échelle:	type:	numéro:	ind:
1/100	C01	15	

Les cotes et surfaces sont données à titre indicatif. Les entreprises sont tenues de les contrôler sur site

Trames 46-47

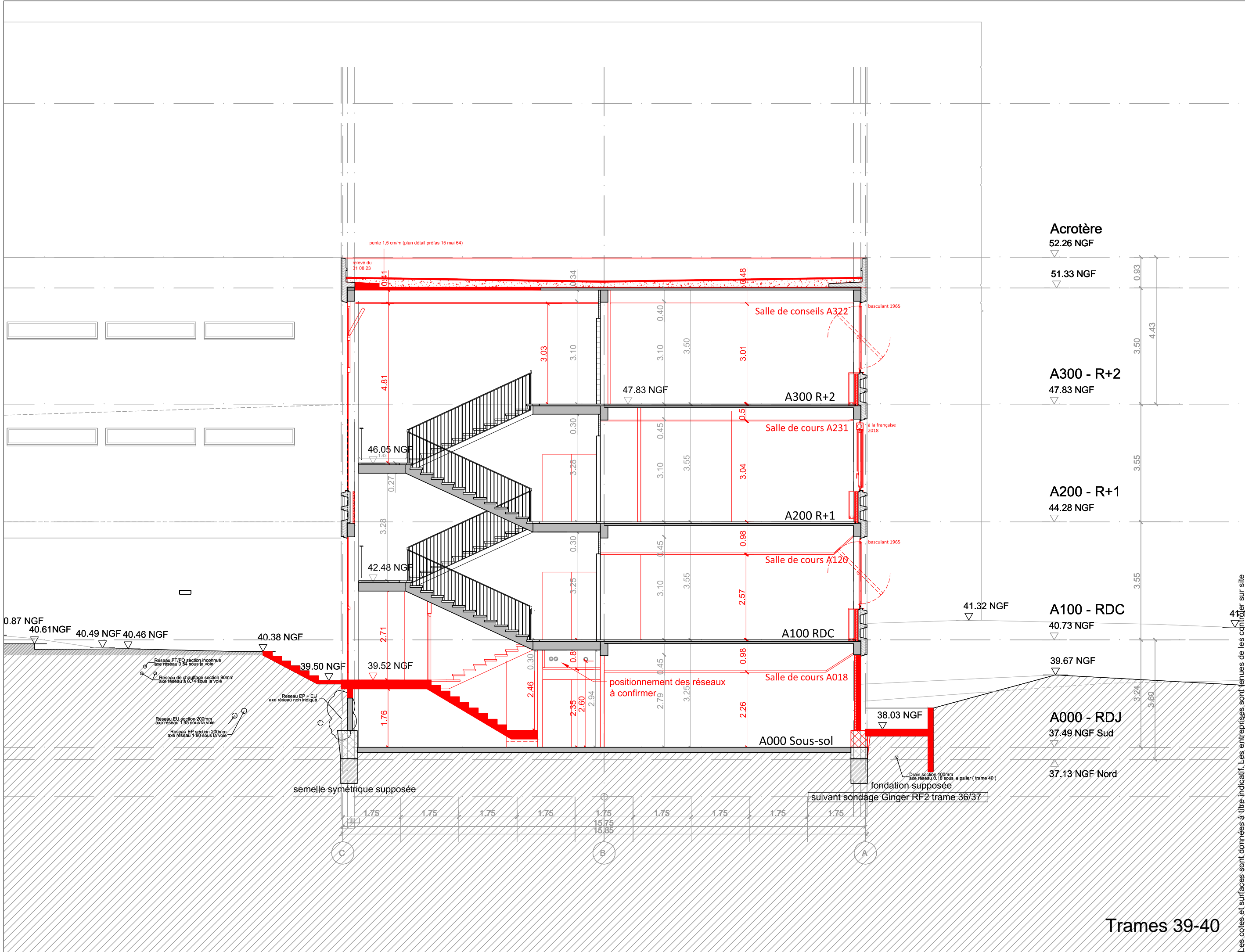

REHABILITATION ET SURELEVATION DU BATIMENT A
CAMPUS VILLEJEAN
RENNES

UNIVERSITE RENNES 2
MAITRISE D'OUVRAGE
Place du Recteur Henri le Moal - CS
24307 - 35043 RENNES Cedex
Tél. : 02 99 14 10 00

DEKRA CSPS et BUREAU de CONTROLE
AGENCE BRETAGNE
Immeuble Sémiramis 1
Allée du Communal ZA de la Hallerais
35770 VERN SUR SEICHE

ATELIER ROBAIN GUIEYSSE ARCHITECTES MANDATAIRES
1 bis cité Griset / 75011 Paris
Tél. : 01.43.55.90.69
villejean@atelier-arcg.fr

BMC2 ARCHITECTES
15 rue Martel/ 75010 Paris
Tél. : 01.53.34.03.36
villejean@bmc2.fr

I2C Ingenierie BET Fluides
25 rue Bahun Rault
35760 Saint-Grégoire
Tél. : 02.99.87.18.87 i2c@i2c-sa.fr

BATISERF BET STRUCTURE
11 Bd Paul Langevin 38600 Fontaine
Tél : 04 76 24 83 84
agence@batiserf.com

BMF ECONOMISTE
250, route de Charavines 38140 Le Rivier d'Apprieu
Tél: 04 76 65 19 34
bureau@bmf-conseil.fr

CSB CSSI
39 rue des Granges Galand 37 550 SAINT AVERTIN
Tél : 01 30 30 58 10
contact@ssiconsulting.fr

THERMIBEL ACOUSTIQUE
3, rue des Pins 38100 GRENOBLE
Tél : 04.38.12.15.70
thermibel@thermibel.fr

AIA OPC
6 rue d'Ouessant Pentagone 2, 35760 Saint-Grégoire
Tél : 02 99 68 97 17
Aia.management.rennes@a-i-a.fr

INAXE MOE Amiante
2 bis rue du Pâtis Tatelin
35700 Rennes
Tél : 02 99 68 97 17
contact@inaxe.fr

COUPES EXISTANTS

fichier:	RVJ_T_EX ET PRO_Coupes_PRO.dwg		
date:	imprimé le 16/04/2024		
affaire:	phase:	emetteur:	
VJR	DCE-LOT 1	archi	
échelle:	type:	numéro:	ind:
1/100	C01	06	

Les cotes et surfaces sont données à titre indicatif. Les entreprises sont tenues de les contrôler sur site

Trames 39-40

Trames 39-40

fichier:	RVJ_T_EX ET PRO_Coupes_PRO.dwg		
date:	imprimé le 16/04/2024		
affaire:	phase:	emetteur:	
/JR	DCE-LOT 1	archi	
échelle:	type:	numéro:	ind:
/100	C01	07	

Les cotes et surfaces sont données à titre indicatif. Les entreprises sont tenues de les contrôler sur site

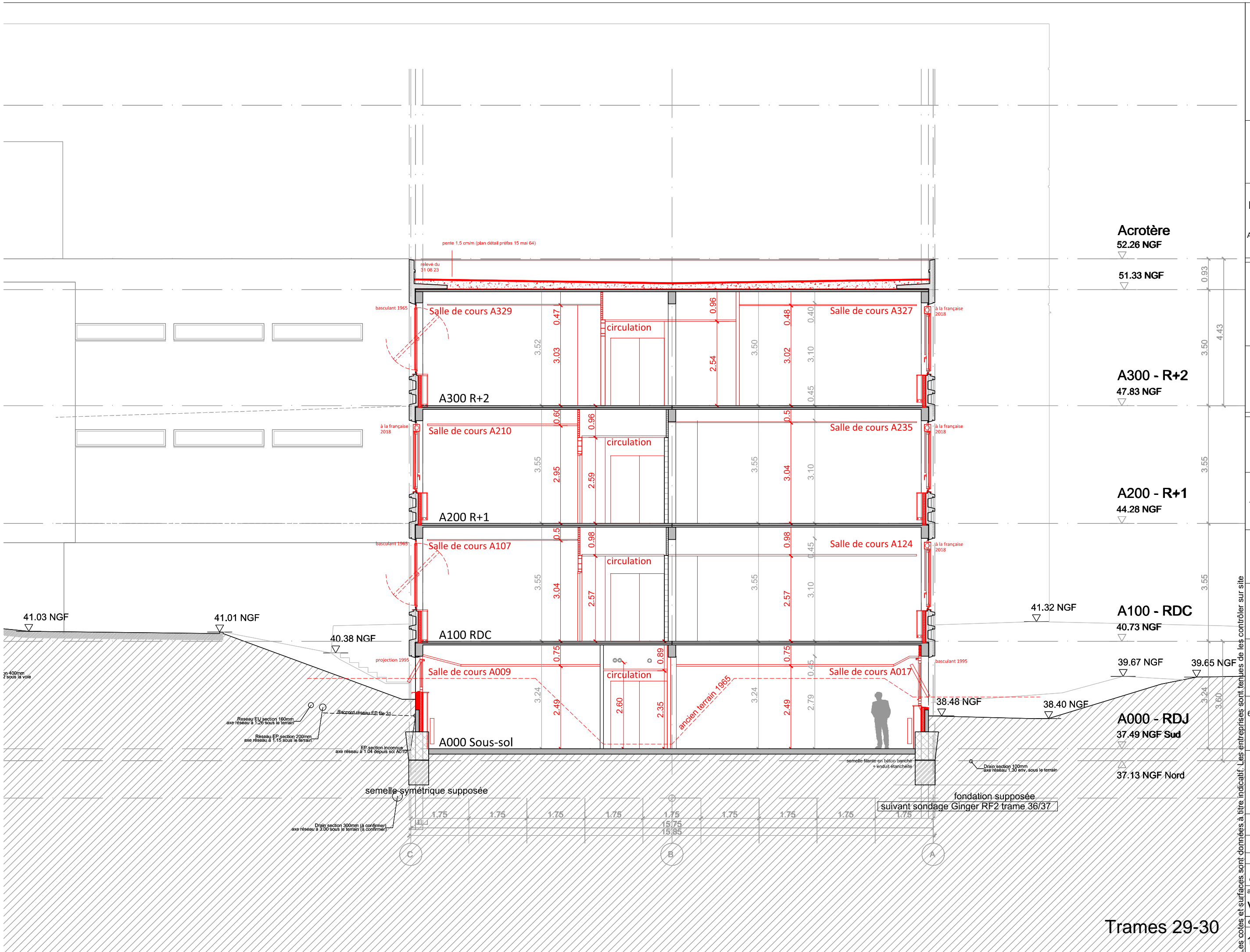

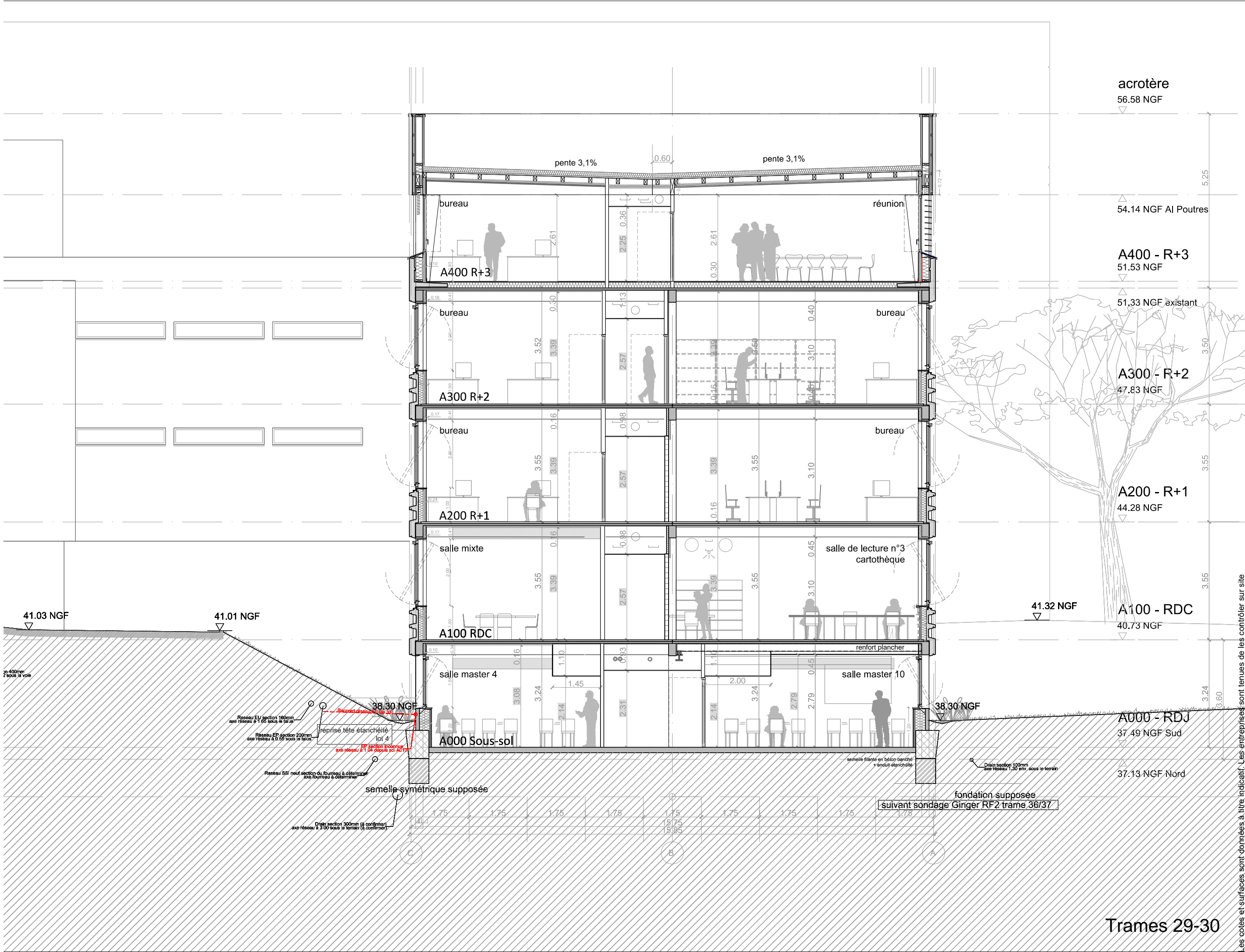

REHABILITATION ET SURELEVATION DU BATIMENT A
CAMPUS VILLEJEAN
RENNES

UNIVERSITE RENNES 2
MAITRISE D'OUVRAGE
Place du Recteur Henri le Moal - CS
24307 - 35043 RENNES Cedex
Tél. : 02 99 14 10 00

DEKRA CSPS et
BUREAU de CONTROLE
AGENCE BRETAGNE
Immeuble Sémiramis 1
Allée du Communal ZA de la Hallerais
35770 VERN SUR SEICHE

ATELIER
ROBAIN GUIEYSSE
ARCHITECTES
MANDATAIRES
1 bis cité Griset / 75011 Paris
Tél. : 01.43.55.90.69
villejean@atelier-arcg.fr

BMC2
ARCHITECTES
15 rue Martel/ 75010 Paris
Tél. : 01.53.34.03.36
villejean@bmc2.fr

I2C Ingenierie
BET Fluides
25 rue Bahun Rault
35760 Saint-Grégoire
Tél. : 02.99.87.18.87 i2c@i2c-sa.fr

BATISERF
BET STRUCTURE
11 Bd Paul Langevin 38600 Fontaine
Tél : 04 76 24 83 84
agence@batiserf.com

BMF ECONOMISTE
250, route de Charavines 38140 Le
Rivier d'Apprieu
Tél: 04 76 65 19 34
bureau@bmf-conseil.fr

CSB CSSI
39 rue des Granges Galand 37 550
SAINT AVERTIN
Tél : 01 30 30 58 10
contact@ssiconsulting.fr

THERMIBEL
ACOUSTIQUE
3, rue des Pins 38100 GRENOBLE
Tél : 04.38.12.15.70
thermibel@thermibel.fr

AIA OPC
6 rue d'Ouessant Pentagone 2, 35760
Saint-Grégoire
Tél : 02 99 68 97 17
Aia.management.rennes@a-i-a.fr

INAXE MOE Amiante
2 bis rue du Pâtis Tatelin
35700 Rennes
Tél : 02 99 68 97 17
contact@inaxe.fr

COUPES PROJETS

fichier:	RVJ_T_EX ET PRO_Coupes_PRO.dwg		
date:	imprimé le 16/04/2024		
affaire:	phase:	emetteur:	
VJR	DCE-LOT 1	archi	
échelle:	type:	numéro:	ind:
1/100	C01	17	

Les cotes et surfaces sont données à titre indicatif. Les entreprises sont tenues de les contrôler sur site.

Trames 29-30

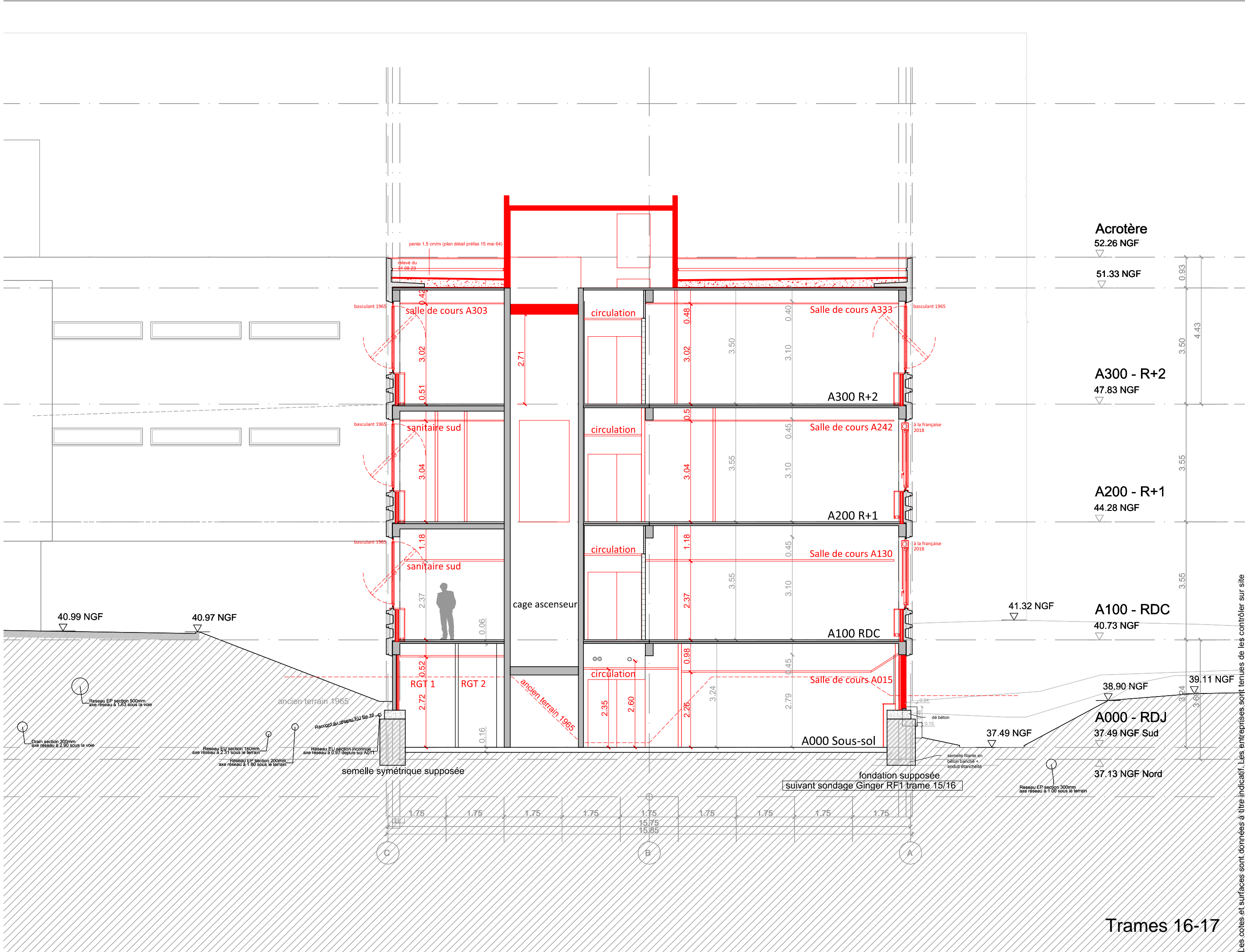

REHABILITATION ET SURELEVATION DU BATIMENT A
CAMPUS VILLEJEAN
RENNES

UNIVERSITE RENNES 2
MAITRISE D'OUVRAGE
Place du Recteur Henri le Moal - CS
24307 - 35043 RENNES Cedex
Tél. : 02 99 14 10 00

DEKRA CSPS et BUREAU de CONTROLE
AGENCE BRETAGNE
Immeuble Sémiramis 1
Allée du Communal ZA de la Hallerais
35770 VERN SUR SEICHE

ATELIER ROBAIN GUIEYSSE
ARCHITECTES MANDATAIRES
1 bis cité Griset / 75011 Paris
Tél. : 01.43.55.90.69
villejean@atelier-arcg.fr

BMC2 ARCHITECTES
15 rue Martel/ 75010 Paris
Tél. : 01.53.34.03.36
villejean@bmc2.fr

I2C Ingenierie BET Fluides
25 rue Bahon Rault
35760 Saint-Grégoire
Tél. : 02.99.87.18.87 i2c@i2c-sa.fr

BATISERF BET STRUCTURE
11 Bd Paul Langevin 38600 Fontaine
Tél : 04 76 24 83 84
agence@batiserf.com

BMF ECONOMISTE
250, route de Charavines 38140 Le Rivier d'Apprieu
Tél: 04 76 65 19 34
bureau@bmf-conseil.fr

CSB CSSI
39 rue des Granges Galand 37 550 SAINT AVERTIN
Tél : 01 30 30 58 10
contact@ssiconsulting.fr

THERMIBEL ACOUSTIQUE
3, rue des Pins 38100 GRENOBLE
Tél : 04.38.12.15.70
thermibel@thermibel.fr

AIA OPC
6 rue d'Ouessant Pentagone 2, 35760 Saint-Grégoire
Tél : 02 99 68 97 17
Aia.management.rennes@a-i-a.fr

INAXE MOE Amiante
2 bis rue du Pâtis Tatin
35700 Rennes
Tél : 02 99 68 97 17
contact@inaxe.fr

COUPES EXISTANTS

fichier:	RVJ_T_EX ET PRO_Coupes_PRO.dwg		
date:	imprimé le 16/04/2024		
affaire:	phase:	emetteur:	
VJR	DCE-LOT 1	archi	
échelle:	type:	numéro:	ind:
1/100	C01	08	

Les cotes et surfaces sont données à titre indicatif. Les entreprises sont tenues de les contrôler sur site

Trames 16-17

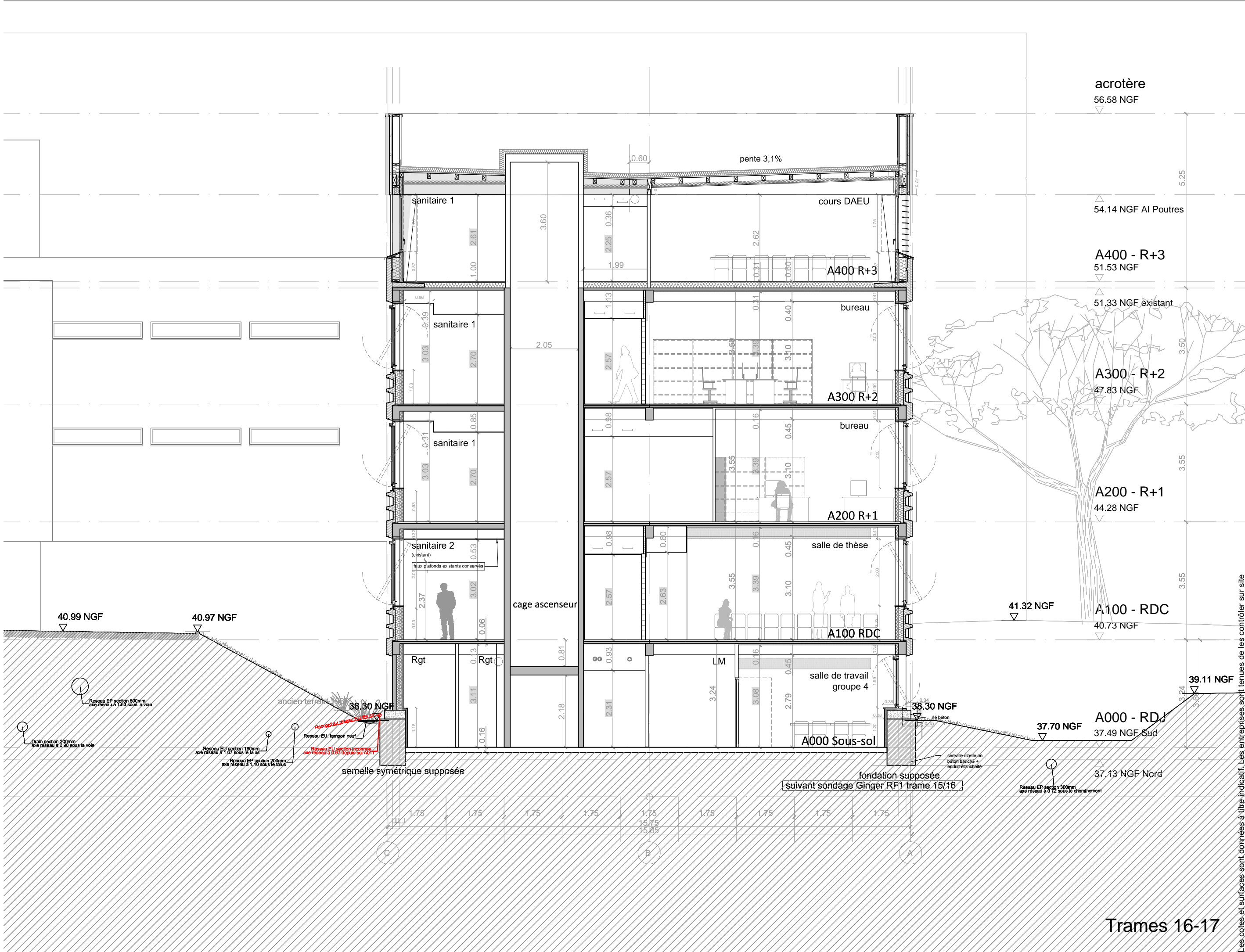

REHABILITATION ET SURELEVATION DU BATIMENT A CAMPUS VILLEJEAN RENNES		
UNIVERSITE RENNES 2 MAITRISE D'OUVRAGE Place du Recteur Henri le Moal - CS 24307 - 35043 RENNES Cedex Tél. : 02 99 14 10 00		
DEKRA CSPS et BUREAU de CONTROLE AGENCE BRETAGNE Immeuble Sémiramis 1 Allée du Communal ZA de la Hallerais 35770 VERN SUR SEICHE		
ATELIER ROBAIN GUIEYSSE ARCHITECTES MANDATAIRES 1 bis cité Griset / 75011 Paris Tél. : 01.43.55.90.69 villejean@atelier-arcg.fr		
BMC2 ARCHITECTES 15 rue Martel/ 75010 Paris Tél. : 01.53.34.03.36 villejean@bmc2.fr		
I2C Ingenierie BET Fluides 25 rue Bahon Rault 35760 Saint-Grégoire Tél. : 02.99.87.18.87 i2c@i2c-sa.fr		
BATISERF BET STRUCTURE 11 Bd Paul Langevin 38600 Fontaine Tél : 04 76 24 83 84 agence@batiserf.com		
BMF ECONOMISTE 250, route de Charavines 38140 Le Rivier d'Apprieu Tél: 04 76 65 19 34 bureau@bmf-conseil.fr		
CSB CSSI 39 rue des Granges Galand 37 550 SAINT AVERTIN Tél : 01 30 30 58 10 contact@ssiconsulting.fr		
THERMIBEL ACOUSTIQUE 3, rue des Pins 38100 GRENOBLE Tél : 04.38.12.15.70 thermibel@thermibel.fr		
AIA OPC 6 rue d'Ouessant Pentagone 2, 35760 Saint-Grégoire Tél : 02 99 68 97 17 Aia.management.rennes@a-i-a.fr		
INAXE MOE Amiante 2 bis rue du Pâtis Tatelin 35700 Rennes Tél : 02 99 68 97 17 contact@inaxe.fr		
COUPES PROJETS		
fichier:	RVJ_T_EX ET PRO_Coupes_PRO.dwg	
date:	imprimé le 16/04/2024	
affaire:	phase:	emetteur:
VJR	DCE-LOT 1	archi
échelle:	type:	numéro:
1/100	C01	18

Les cotes et surfaces sont données à titre indicatif. Les entreprises sont tenues de les contrôler sur site

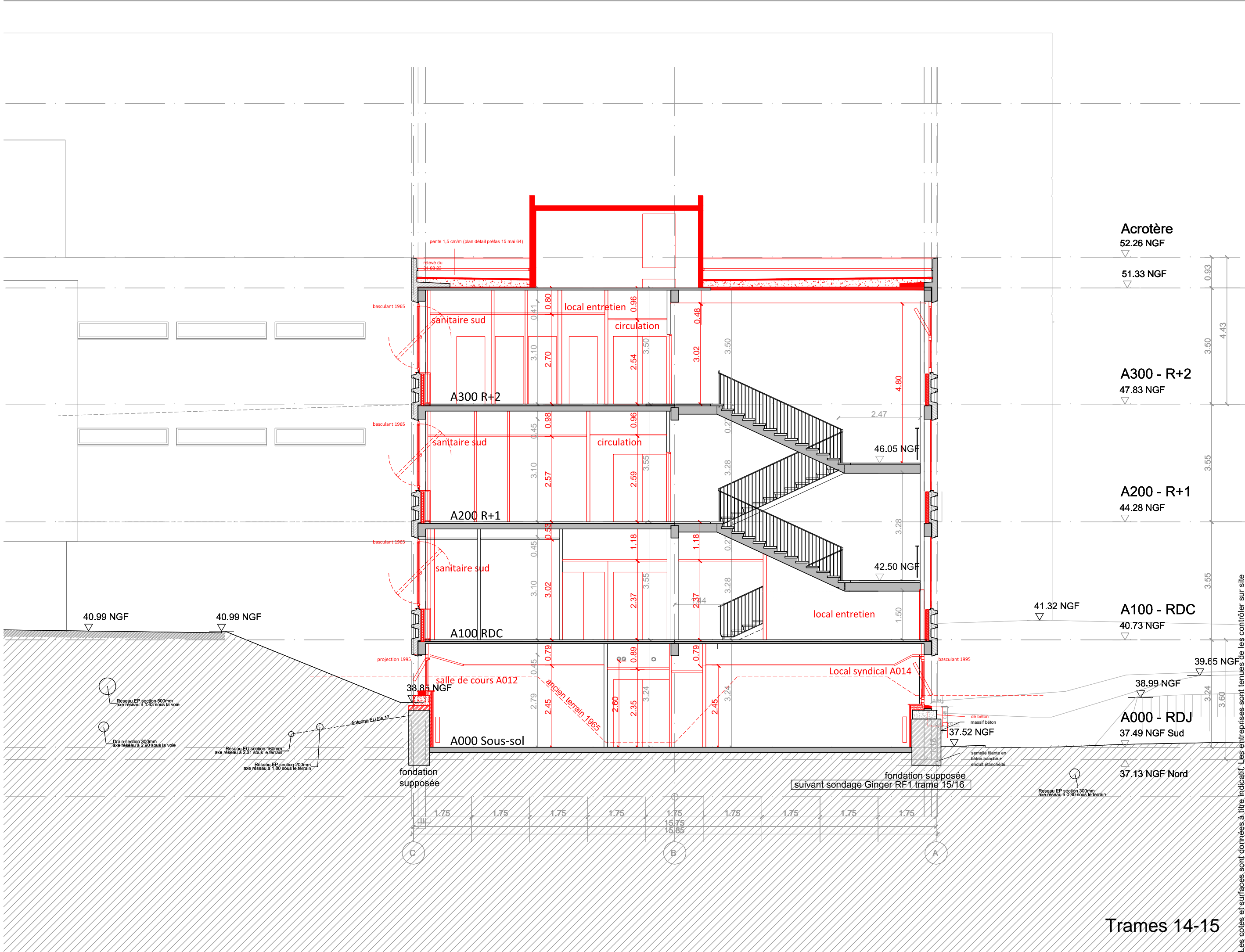

REHABILITATION ET SURELEVATION DU BATIMENT A
CAMPUS VILLEJEAN
RENNES

UNIVERSITE RENNES 2
MAITRISE D'OUVRAGE
Place du Recteur Henri le Moal - CS
24307 - 35043 RENNES Cedex
Tél. : 02 99 14 10 00

DEKRA CSPS et BUREAU de CONTROLE
AGENCE BRETAGNE
Immeuble Sémiramis 1
Allée du Communal ZA de la Hallerais
35770 VERN SUR SEICHE

ATELIER ROBAIN GUIEYSSE
ARCHITECTES MANDATAIRES
1 bis cité Griset / 75011 Paris
Tél. : 01.43.55.90.69
villejean@atelier-arcg.fr

BMC2 ARCHITECTES
15 rue Martel/ 75010 Paris
Tél. : 01.53.34.03.36
villejean@bmc2.fr

I2C Ingenierie BET Fluides
25 rue Bahun Rault
35760 Saint-Grégoire
Tél. : 02.99.87.18.87 i2c@i2c-sa.fr

BATISERF BET STRUCTURE
11 Bd Paul Langevin 38600 Fontaine
Tél : 04 76 24 83 84
agence@batiserf.com

BMF ECONOMISTE
250, route de Charavines 38140 Le Rivier d'Apprieu
Tél: 04 76 65 19 34
bureau@bmf-conseil.fr

CSB CSSI
39 rue des Granges Galand 37 550 SAINT AVERTIN
Tél : 01 30 30 58 10
contact@ssiconsulting.fr

THERMIBEL ACOUSTIQUE
3, rue des Pins 38100 GRENOBLE
Tél : 04.38.12.15.70
thermibel@thermibel.fr

AIA OPC
6 rue d'Ouessant Pentagone 2, 35760 Saint-Grégoire
Tél : 02 99 68 97 17
Aia.management.rennes@a-i-a.fr

INAXE MOE Amiante
2 bis rue du Pâtis Tatelin
35700 Rennes
Tél : 02 99 68 97 17
contact@inaxe.fr

COUPES EXISTANTS

fichier:	RVJ_T_EX ET PRO_Coupes_PRO.dwg		
date:	imprimé le 16/04/2024		
affaire:	phase:	emetteur:	
VJR	DCE-LOT 1	archi	
échelle:	type:	numéro:	ind:
1/100	C01	09	

Les cotés et surfaces sont données à titre indicatif. Les entreprises sont tenues de les contrôler sur site

Trames 14-15

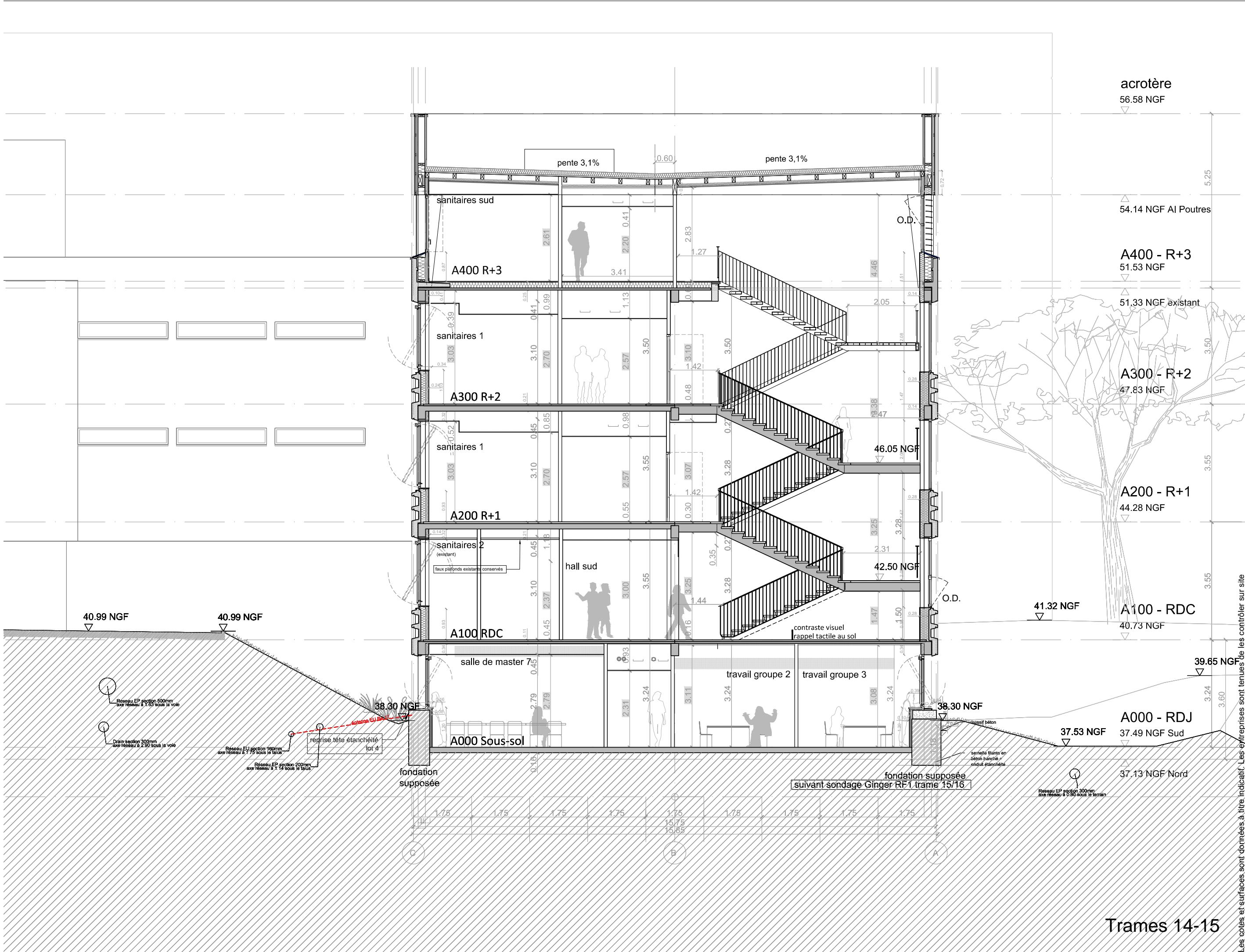

REHABILITATION ET SURELEVATION DU BATIMENT A CAMPUS VILLEJEAN RENNES			
UNIVERSITE RENNES 2 MAITRISE D'OUVRAGE Place du Recteur Henri le Moal - CS 24307 - 35043 RENNES Cedex Tél. : 02 99 14 10 00			
DEKRA CSPS et BUREAU de CONTROLE AGENCE BRETAGNE Immeuble Sémiramis 1 Allée du Communal ZA de la Hallerais 35770 VERN SUR SEICHE			
ATELIER ROBAIN GUIEYSSE ARCHITECTES MANDATAIRES 1 bis cité Griset / 75011 Paris Tél. : 01.43.55.90.69 villejean@atelier-arcg.fr			
BMC2 ARCHITECTES 15 rue Martel/ 75010 Paris Tél. : 01.53.34.03.36 villejean@bmc2.fr			
I2C Ingenierie BET Fluides 25 rue Bahon Rault 35760 Saint-Grégoire Tél. : 02.99.87.18.87 i2c@i2c-sa.fr			
BATISERF BET STRUCTURE 11 Bd Paul Langevin 38600 Fontaine Tél : 04 76 24 83 84 agence@batiserf.com			
BMF ECONOMISTE 250, route de Charavines 38140 Le Rivier d'Apprieu Tél: 04 76 65 19 34 bureau@bmf-conseil.fr			
CSB CSSI 39 rue des Granges Galand 37 550 SAINT AVERTIN Tél : 01 30 30 58 10 contact@ssiconsulting.fr			
THERMIBEL ACOUSTIQUE 3, rue des Pins 38100 GRENOBLE Tél : 04.38.12.15.70 thermibel@thermibel.fr			
AIA OPC 6 rue d'Ouessant Pentagone 2, 35760 Saint-Grégoire Tél : 02 99 68 97 17 Aia.management.rennes@a-i-a.fr			
INAXE MOE Amiante 2 bis rue du Pâtis Tatelin 35700 Rennes Tél : 02 99 68 97 17 contact@inaxe.fr			
COUPES PROJETS			
fichier:	RVJ_T_EX ET PRO_Coupes_PRO.dwg		
date:	imprimé le 16/04/2024		
affaire:	phase:	emetteur:	
VJR	DCE-LOT 1	archi	
échelle:	type:	numéro:	ind:
1/100	C01	19	

Les cotes et surfaces sont données à titre indicatif. Les entreprises sont tenues de les contrôler sur site

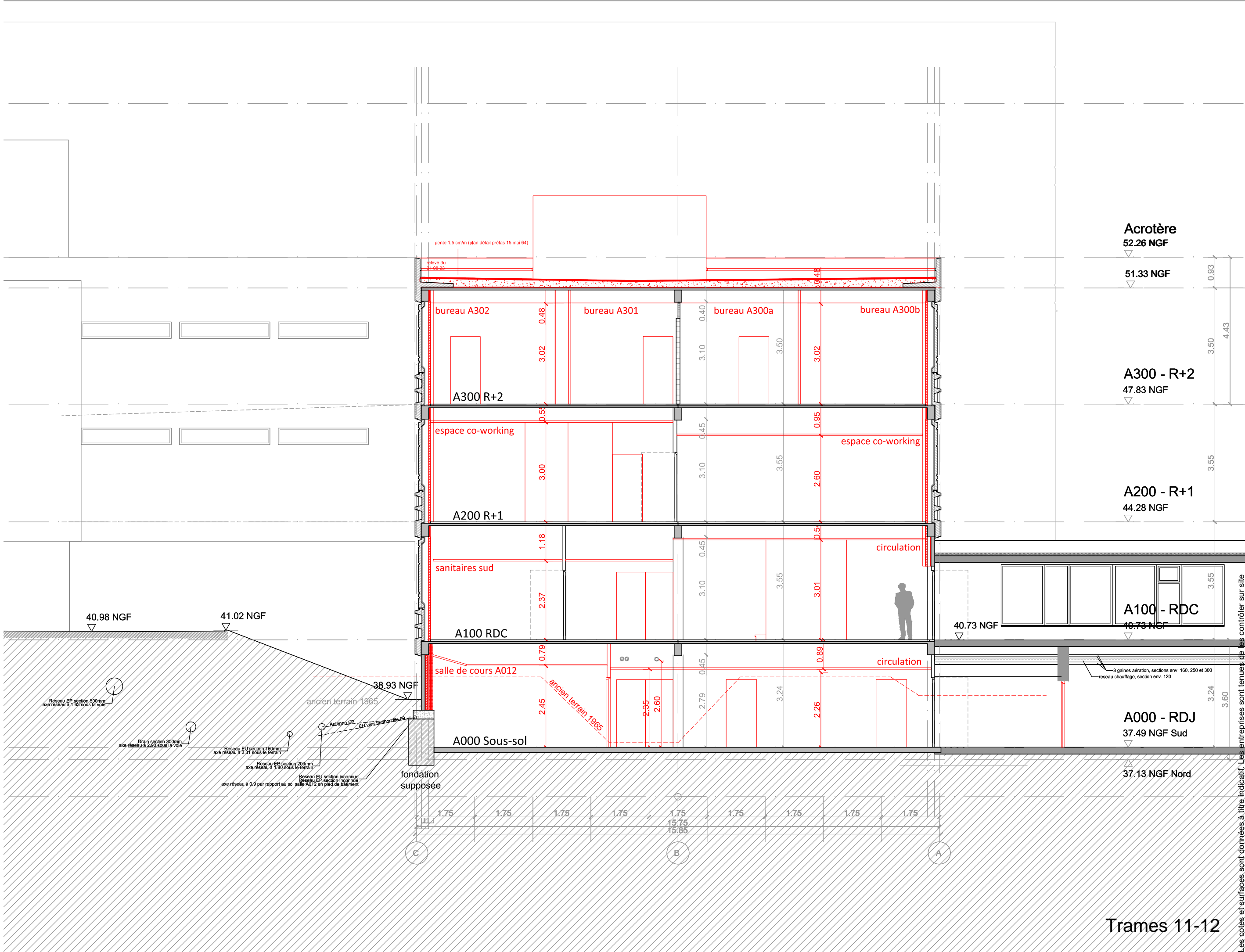

REHABILITATION ET SURELEVATION DU BATIMENT A

CAMPUS VILLEJEAN

RENNES

UNIVERSITE RENNES 2

MAITRISE D'OUVRAGE

Place du Recteur Henri le Moal - CS 24307 - 35043 RENNES Cedex

Tél. : 02 99 14 10 00

DEKRA CSPS et BUREAU de CONTROLE

AGENCE BRETAGNE

Immeuble Sémiramis 1

Allée du Communal ZA de la Hallerais 35770 VERN SUR SEICHE

ATELIER ROBAIN GUIEYSSE ARCHITECTES MANDATAIRES

1 bis cité Griset / 75011 Paris

Tél. : 01.43.55.90.69

villejean@atelier-arcg.fr

BMC2 ARCHITECTES

15 rue Martel/ 75010 Paris

Tél. : 01.53.34.03.36

villejean@bmc2.fr

I2C Ingenierie BET Fluides

25 rue Bahun Rault

35760 Saint-Grégoire

Tél. : 02.99.87.18.87 i2c@i2c-sa.fr

BATISERF BET STRUCTURE

11 Bd Paul Langevin 38600 Fontaine

Tél. : 04 76 24 83 84

agence@batiserf.com

BMF ECONOMISTE

250, route de Charavines 38140 Le Rivier d'Apprieu

Tél: 04 76 65 19 34

bureau@bmf-conseil.fr

CSB CSSI

39 rue des Granges Galand 37 550 SAINT AVERTIN

Tél : 01 30 30 58 10

contact@ssiconsulting.fr

THERMIBEL ACOUSTIQUE

3, rue des Pins 38100 GRENOBLE

Tél : 04.38.12.15.70

thermibel@thermibel.fr

AIA OPC

6 rue d'Ouessant Pentagone 2, 35760 Saint-Grégoire

Tél : 02 99 68 97 17

Aia.management.rennes@a-i-a.fr

INAXE MOE Amiante

2 bis rue du Pâtis Tatelin

35700 Rennes

Tél : 02 99 68 97 17

contact@inaxe.fr

COUPES EXISTANTS

fichier:	RVJ_T_EX ET PRO_Coupes_PRO.dwg		
date:	imprimé le 16/04/2024		
affaire:	phase:	emetteur:	
VJR	DCE-LOT 1	archi	
échelle:	type:	numéro:	ind:
1/100	C01	10	

Les cotes et surfaces sont données à titre indicatif. Les entreprises sont tenues de les contrôler sur site.

Trames 11-12

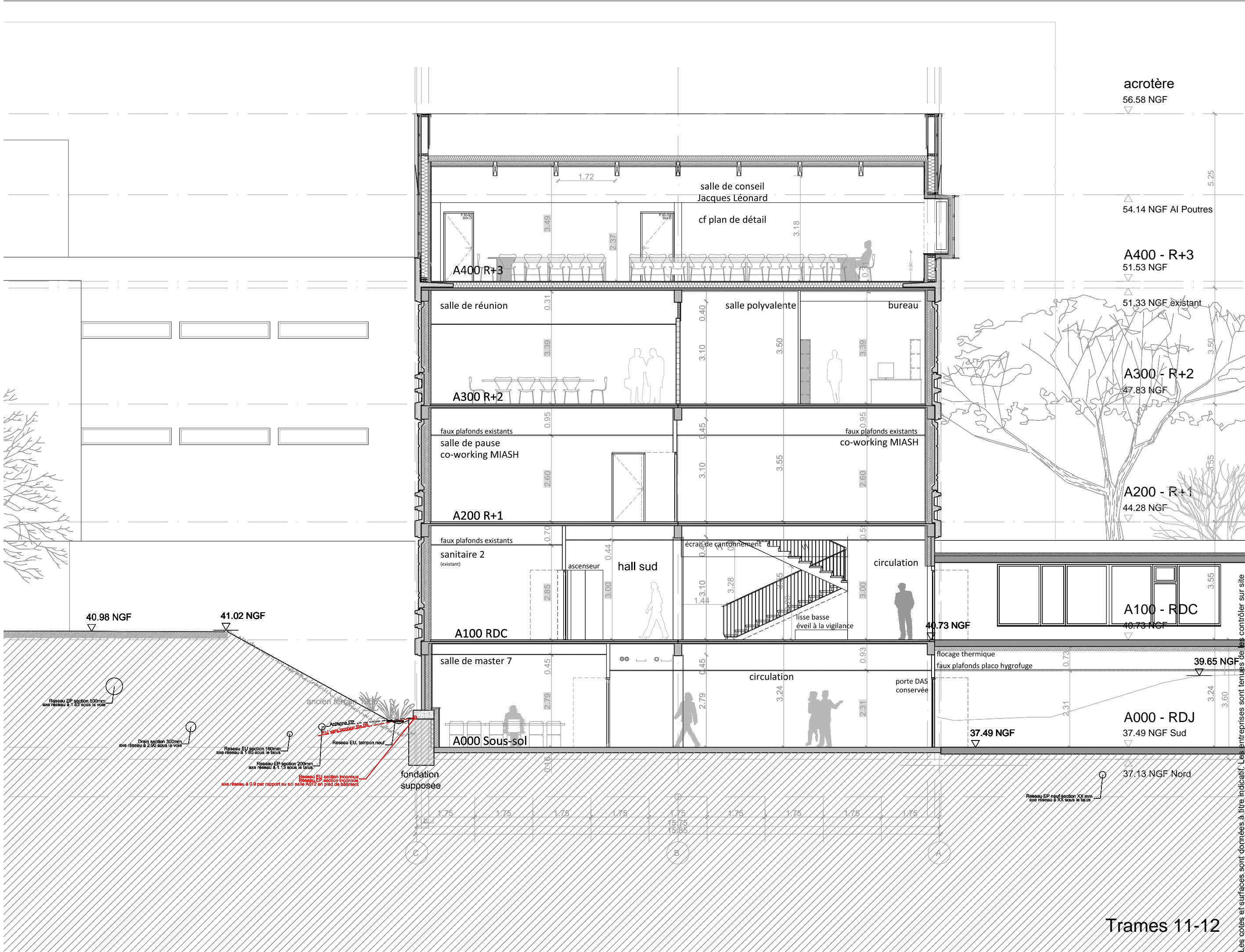

REHABILITATION ET SURELEVATION DU BATIMENT A

CAMPUS VILLEJEAN RENNES

UNIVERSITE RENNES 2

MAITRISE D'OUVRAGE

Place du Recteur Henri le Moal - CS 24307 - 35043 RENNES Cedex

Tél. : 02 99 14 10 00

DEKRA CSPS et BUREAU de CONTROLE

AGENCE BRETAGNE

Immeuble Sémiramis 1

Allée du Communal ZA de la Hallerais 35770 VERN SUR SEICHE

ATELIER ROBAIN GUIEYSSE ARCHITECTES MANDATAIRES

1 bis cité Griset / 75011 Paris

Tél. : 01.43.55.90.69

villejean@atelier-arcg.fr

BMC2 ARCHITECTES

15 rue Martel/ 75010 Paris

Tél. : 01.53.34.03.36

villejean@bmc2.fr

I2C Ingenierie BET Fluides

25 rue Bahon Rault

35760 Saint-Grégoire

Tél. : 02.99.87.18.87 i2c@i2c-sa.fr

BATISERF BET STRUCTURE

11 Bd Paul Langevin 38600 Fontaine

Tél. : 04 76 24 83 84

agence@batiserf.com

BMF ECONOMISTE

250, route de Charavines 38140 Le Rivier d'Apprieu

Tél: 04 76 65 19 34

bureau@bmf-conseil.fr

CSB CSSI

39 rue des Granges Galand 37 550 SAINT AVERTIN

Tél : 01 30 30 58 10

contact@ssiconsulting.fr

THERMIBEL ACOUSTIQUE

3, rue des Pins 38100 GRENOBLE

Tél : 04.38.12.15.70

thermibel@thermibel.fr

AIA OPC

6 rue d'Ouessant Pentagone 2, 35760 Saint-Grégoire

Tél : 02 99 68 97 17

Aia.management.rennes@a-i-a.fr

INAXE MOE Amiante

2 bis rue du Pâtis Tatelin 35700 Rennes

Tél : 02 99 68 97 17

contact@inaxe.fr

COUPES PROJETS

fichier:	RVJ_T_EX ET PRO_Coupes_PRO.dwg		
date:	imprimé le 16/04/2024		
affaire:	phase:	emetteur:	
VJR	DCE-LOT 1	archi	
échelle:	type:	numéro:	ind:
1/100	C01	20	

Les cotés et surfaces sont données à titre indicatif. Les entreprises sont tenues de les contrôler sur site